



EDIFICIO 3
Residenziale
n° piani: 8
H≈24,00mt

EDIFICIO 1
Residenziale
n° piani: 8
H≈24,00mt

EDIFICIO 2
Scuola
n° piani: 4
H≈12,00mt



FOTO LATO SUD



FOTO LATO EST



FOTO LATO NORD

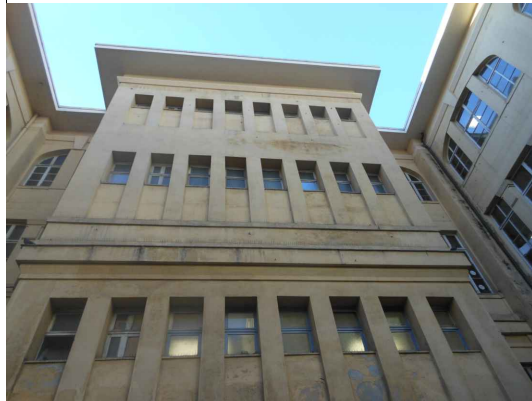

FOTO LATO OVEST

E281 - Scuola elementare "Barrili"

ALLEGATO B

1. CONTESTO GEOGRAFICO E URBANO
SCALA 1:1000

SERVIZIO DI AUDIT E DIAGNOSI ENERGETICHE RELATIVE AGLI EDIFICI SCOLASTICI DI PROPRIETA' DEL COMUNE DI GENOVA

Committente

COMUNE DI GENOVA

ATI



Mandatataria



Integrated Engineering

LOTTO 8

